PUSTEBOTE

Senioren | Alle Generationen | Kinder

Senioren

In unserer Informationsveranstaltung „Patientenverfügung und Vorsorge“ erklärt Ihnen Frau Knöfel welche Schritte Sie unternehmen müssen, damit im Ernstfall in Ihrem Interesse entschieden wird.

Oder spielen Sie mit uns für einen guten Zweck. Beim Bingo können Sie gewinnen und den Seniorenbesuchsdienst „Klingelzeichen“ unterstützen.

Alle Generationen

Die Verschmutzung der Weltmeere durch Plastikmüll hat dramatische Auswirkungen auf die Umwelt und den Menschen. Heino Göppert erklärt Ihnen in der Informationsveranstaltung „Schutz der Meere - Vermeidung von Plastikmüll“ wie der Kunststoff in die Ozeane gelangt und was man dagegen tun kann.

Oder begleiten Sie uns in das Technikzentrum und blicken Sie hinter die technische Kulisse einer Großstadt.

Kinder

In der Märzausgabe des Pusteboten findet Ihr eine komplette Seite, die Ihr mit euren Ideen füllen könnt! Nehmt an unseren Malwettbewerb teil und gewinnt tolle Preise. Schaut auf Seite 10.

© Knöfel

Der Pustebote im März

Die März-Ausgabe des Pusteboten ist gerade für die jungen Leser ein ganz besonderes Heft! Denn in diesem Monat gibt es den großen Malwettbewerb für Kinder. Also, Tusche, Bunt- oder Wachsmalstifte gezückt, auf alle kleinen Picassos wartet die Seite 10!

Aber auch für die älteren Leser haben wir wieder tolle Angebote vorbereitet. Begleiten Sie uns beispielsweise in das Technikzentrum und erfahren Sie, wem die Stimme der Ansage in der Straßenbahn gehört oder wie das Abwassersystem der Stadt Halle aufgebaut ist (weiter auf Seite 7). Wer sich lieber etwas kniffligeren Fragen widmet, begleitet am besten Herrn Schmiedel auf seinem Spaziergang „Gehirnjogging“. Bei einem gemütlichen Rundgang hat man hier die Möglichkeit, sich herausfordernden Denkaufgaben zu stellen (Seite 4).

Das aktuelle Coverbild wurde von Sabine Knöfel eingesandt und trägt den Namen „Urlaubsträume“.

Sie wollen auch Ihr Bild nächsten Monat auf dem Cover des Pusteboten sehen? Senden Sie uns dazu einfach Ihre Bildvorschläge an r.kircheis@spi-ost.de

SENIOREN

Ansprechpartnerin Maria Gottwalt, 0345/68694813

Weitere Angebote

Nordic Walking

- Wann: Nur nach Vereinbarung
- Wo: Hubertusplatz/Waldkater (Heide)

•Nordic Walking Stöcke sind in begrenzter Anzahl vorhanden und können gegen eine Gebühr ausgeliehen werden

- Voranmeldung bei Anna Tchistova 0176/56336736

Schach

- Wann: jeden Montag und Dienstag, 11:00-12:00 Uhr
- Wo: Ideenwerkstatt (Erdgeschoss)
- Voranmeldung bei Maria Gottwalt (0345/69 69 48 13)

Handarbeitsgruppe

- Wann: jeden Montag, 13:30 Uhr,
- Wo: Ideenwerkstatt (Erdgeschoss)
- Sucht nach Verstärkung! Bitte melden Sie sich bei Maria Gottwalt (Tel.: 0345/ 68 69 48 13 oder via E-Mail an m.gottwalt@spi-ost.de)

Infoveranstaltung: „Vorsorge und Patientenverfügung“

Wer regelt Ihre Angelegenheiten, wenn Sie es nicht mehr können? Jeder kann plötzlich und unabhängig vom Alter in eine Situation kommen, in der andere für ihn entscheiden müssen. In unserem Vortrag „Vorsorge und Patientenverfügung“ thematisiert Frau Knöfel diese sensiblen Fragen. Sie führt Sie durch den „Jungle“ der Anträge und Formulare und zeigt Ihnen worauf Sie achten müssen, damit in einem Ernstfall in Ihrem Sinne entschieden wird. Kommen Sie also am **Freitag, dem 06.03.15, um 15:00 Uhr** im großen Saal (Erdgeschoss), des Mehrgenerationenhauses „Pusteblume“.

Erstes Treffen unseres neuen Musikzirkels

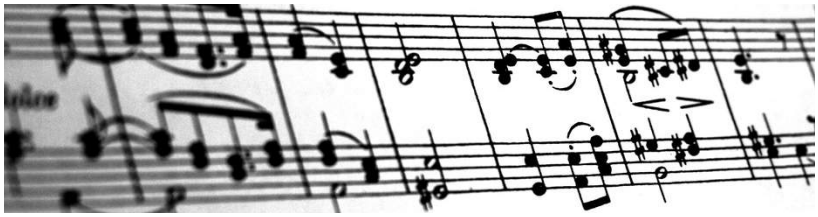

Endlich ist es soweit! Am **Dienstag, dem 10.03, um 15:00Uhr** trifft sich das erste mal unser neuer Musikzirkel. In gemütlicher Runde wird hier gesungen und musiziert. Von alten Volksliedern bis zu modernen Radiohits gibt es eine breite Palette an Möglichkeiten. Denn als Teilnehmer geben Sie den Ton an! Das musizieren beschränkt sich dabei jedoch nicht nur auf das Singen. Auch wer ein Instrument beherrscht und gerne mal ein paar Akkorde auf der Gitarre oder dem Keyboard anschlägt, ist herzlich willkommen, die kleine Gruppe zu verstärken. Unser Musikzirkel trifft sich jeden zweiten und vierten Dienstag im Monat. Der erste Termin ist am **am 10.03, um 15:00 Uhr im Seminarraum 1 (1.Etage)**

Weitere Angebote

Seniorensport

- Wann: Jeden Donnerstag, 10:00-11:00 Uhr

- Wo: großer Saal (Erdgeschoss)
- Kursleiterin Frau Fischer 0345/4701168
- 4€ pro Teilnahme

Tanzcafé

- Wann: Donnerstag, 05.03, 14:00 Uhr
- Wo: großer Saal (Erdgeschoss)
- 4,50€ pro Person

Keramikwerkstatt

- Wann: jeden Freitag, 13:00-16:00 Uhr

- Wo: Mal- und Zeichenwerkstatt, (Erdgeschoss)
- Kursleiterin Frau Krell 0345/68694810
- 1€ pro Stunde, zzgl. Materialkosten

Vorverkauf Tanzcafé

Unser beliebtes Tanzcafé im April unter dem Motto „Ostern“ statt. Begrüßen Sie mit uns die warmen Sonnenstrahlen und kommen Sie am 2. April zum Tanz in den Frühling in die „Pusteblume“.

Karten für das Tanzcafé sind nur so lange der Vorrat reicht und ausschließlich im Vorverkauf für 4,50€ zu erwerben.

Die Verkaufszeiten:

Dienstag, 10.03.2015, 10:00 – 12:00 Uhr

Dienstag, 17.03.2015, 10:00 – 14:00 Uhr

Mittwoch, 18.03.2015, 12:00 – 14:00 Uhr

Rückgabe ist bis 27.03.2015 möglich.

Alle Karten sind im Büro 4 bei Maria Gottwalt oder im Sekretariat bei Frau Raab zu erhalten. Tanzen Sie mit uns in den Frühling. Herr Schwarzkopf kennt die richtigen Melodien und Taktfolgen.

Unser neue Ideenwerkstatt

Gerne möchten wir unseren Besuchern die neue Ideenwerkstatt vorstellen. In gemütlicher Atmosphäre können Sie kurz abschalten, in einem Buch stöbern oder Brettspiele ausprobieren. Sie finden unsere neue Ideenwerkstatt direkt neben dem Café Sadaka. Schauen Sie doch mal vorbei!

Weitere Angebote

Gehirnjogging

- Wann: jeden Donnerstag, 16:00-17:00 Uhr
- Wo: Seminarraum 3 (Erdgeschoss)

Tischtennis

- Wann: jeden Freitag, 13:00-16:00 Uhr
- Wo: Spiegelsaal (Erdgeschoss)
- Bitte tragen Sie sich in die dortigen Aushänge ein

Erzählcafé „Kulturgeschichtliches in Halle“

- Wann: Dienstag, 03.03, 14:00 Uhr
- Wo: Clubraum (1.Etage)

Infoveranstaltung: „Vorsorge- und Patientenverfügung“

- Wann: Freitag, 06.03, 15:00 Uhr
- Wo: Seminarraum 1 (1. Etage)

Musikzirkel

- Wann: jeden 2. und 4. Dienstag, 15:00 Uhr
- Wo: Seminarraum 1 (1.Etage)

Ein Spaziergang mit Knobelfragen - Ausflug mit Herrn Schmiedel

Am **Donnerstag, dem 26.03, um 14:00 Uhr** nimmt Sie Herr Schmiedel mit auf einen Spaziergang, der nicht nur körperlich- sondern auch geistig anregend ist. Während eines kleinen Rundweges klären Sie knifflige Knobelaufgaben und erfahren nebenbei noch allerlei Wissenswertes über Halle-Neustadt und Umgebung. Treffpunkt ist vor dem Mehrgenerationenhaus „Pusteblume“ Zur Saaleaue 51a. Der Rundgang kostet 1€ p.P. uns ist bei Herrn Schmiedel zu entrichten.

Bingo, Bingo, Bingo!

24, 45, 38...Bingo! Am Donnerstag, dem 12.03, um 15:00 Uhr treffen sich im großen Saal der „Pusteblume“ (Erdgeschoss) wieder zahlreiche Bingo-Freunde, um ihr Kreuz an die richtige Stelle zu setzen. Bei dem Lotto ähnlichen Spiel erwerben die Teilnehmer Bingokarten, die mit Zahlen versehen sind. Anschließend werden Nummern nach dem Zufallsprinzip gezogen und laut vorgelesen. Wer als Erster alle Nummern auf seiner Karte abhaken kann, hat gewonnen. Nehmen Sie an diesem spanenden Nachmittag teil und gewinnen Sie attraktive Preise. Die durch die Freiwilligen Agentur organisierte Veranstaltung verspricht neben Kaffee und Kuchen auch ein unterhaltsames Kulturprogramm. Die Erlöse der Veranstaltung kommen dem Seniorenbesuchsdienst „Klingelzeichen“ zu Gute. Spielen Sie also mit und kommen Sie am **Donnerstag, dem 12.03, um 15:00 Uhr** in das Mehrgenerationenhaus „Pusteblume“. Der Erwerb einer Bingokarte kostet 1€.

ALLE GENERATIONEN

Ansprechpartnerin Maria Subklew, 0345/68694810

Weitere Angebote

Modelleisenbahner

- Wann: jeden Montag, Donnerstag und Freitag, 17:00-21:00 Uhr
- Wo: Im Keller, Zugang über Seitentreppe
- Ansprechpartner: Herr Graul, 0176/18980289

Malwerkstatt

- Wann: jeden Dienstag, 15:00-20:00 Uhr
- Wo: Mal- und Zeichenwerkstatt, Erdgeschoss
- 1€ Teilnahmestunde

HallTour: „Technikzentrum“

- Wann: Mittwoch, 25.03, 14:00 Uhr
- Treffpunkt: Lauchstädter Straße 14 c/d

Infoveranstaltung: „Schutz der Meere, Vermeidung von Plastikmüll“

- Wann: Dienstag, 17.03, 15:00 Uhr
- Wo: Seminarraum 1 (1.Etage)

Äthiopien: Ein Land, 3 Klimazonen.

Ein Land, 3 Klimazonen: Das ist Äthiopien. Frau Deumlich zeigt Ihnen die Naturschönheiten des ost-afrikanischen Binnenlandes. Mit einer Fläche 3 mal so groß wie Deutschland verfügt Äthiopien über einen reichen ökologischen Schatz, der vielfältige Vegetations- und Tierarten hervorgebracht hat. Die unterschiedlichen Klimazonen reichen von 27-16 Grad und sind vor allem dem Hochgebirge verschuldet, das mit seiner höchsten Erhebung ca. 4500 Meter misst. Ebenfalls beheimatet Äthiopien eine der berühmtesten Pflanze, deren Samen schon im frühen 16. Jahrhundert ihren Siegeszug in die arabische Welt antraten. Kaffeebohnen aus Äthiopien gelten heute als exklusiver Garant für einen wohlschmeckenden Kaffee und sind weltweit bekannt. Kommen Sie am **Mittwoch, dem 11.03, 16:00 Uhr** in das Mehrgenerationenhaus „Pusteblume“ und erfahren Sie mehr über das aufregende Land Äthiopien. Frau Deumlich nimmt Sie mit auf eine spannende Reise und gibt Ihnen detailreiche Einblicke in das traditionsreiche Binnenland im Osten Afrikas. Verpassen Sie auf keinen Fall den Vortrag: Äthiopien. Der Eintritt ist kostenfrei. Um telefonische Voranmeldung unter 0345/68694810 wird gebeten.

Weitere Angebote

„Bitte Lächeln - Fototreff der Pusteblume“

- Wann: jeden 2. und 4. Dienstag im Monat, 15:30 Uhr
- Wo: „Pusteblume“ Seminarraum 1 (1.Etage)
- Bei Interesse melden Sie sich bitte telefonisch bei Maria Subklew (0345/68 69 48 10)

Kurs „Englisch sprechen“

- entfällt leider bis auf Weiteres

Sozialberatung

- Wann: Jeden Mittwoch und Freitag nach Vereinbarung, 13:00-15:00 Uhr
- Wo: Büro 6, Erdgeschoss
- Ansprechpartnerin: Frau Knöfel, 0152/07776647
- Bitte vereinbaren Sie telefonisch einen Termin

Bingo

- Wann: Donnerstag, 12.03, 15:00 Uhr
- Wo: großer Saal (Erdgeschoss)

Kreativwerkstatt für alle Generationen

Lassen Sie Ihren Gedanken freien Lauf und kommen Sie in die „Pusteblume“ zur Kreativwerkstatt. Egal ob kreatives Gestalten oder Tiffany-Glaskunst, in der Kreativwerkstatt ist für jeden etwas dabei.

Wann: **jeden Dienstag und Donnerstag**, 14:00 bis 16:30 Uhr

Was:

Tiffany-Glaskunst*(Dienstag)
14:00-16:00 Uhr
Kreatives Gestalten (Donnerstag)
14:00-16:00 Uhr,
***Angebot richtet sich an Erwachsene**

Die Kurse sind kostenfrei, lediglich für Materialkosten muss aufgekommen werden.

Infoveranstaltung: „Schutz der Meere - Vermeidung von Plastikmüll“

2010 gelangten ca. 8 Millionen Tonnen Plastikmüll in unsere Ozeane. Eine erschreckende Zahl bedenkt man, dass es sich hierbei um ein äußerst langlebiges Material handelt, das sich nur schwer abbaut. Als kleine Schwebeteilchen gelangt es in den Nahrungskreislauf der Meeresbewohner und durch den Verzehr auch in den menschlichen Organismus. In einem bebilderten Vortrag erläutert Heino Göppert von Greenpeace am **Dienstag, dem 17.03, um 15:00 Uhr** die gefährlichen Auswirkungen von Plastikmüll auf die Weltmeere. Kommen Sie vorbei und erfahren Sie, was Sie dagegen tun können und welche anderen politischen

Weitere Angebote

„English with Julie“

- Wann: Achtung! Startet erst wieder ab dem 19.03.
- Wo: Seminarraum 1 (1.Etage)

„Stuhl-Yoga“

- kann leider erst wieder ab April stattfinden. Die neuen Termine entnehmen Sie bitte der Aprilausgabe des Pusteboten oder den Aushängen im Haus

KulTour: Äthiopien

- Wann: Mittwoch 11.03, 16:00 Uhr
- Wo: Seminarraum 1 (1.Etage)

HallTour: Technikzentrum

„Nächste Haltestelle...“ Personen, die häufig mit der Straßenbahn unterwegs sind, fragen sich beim Hören dieser Ansage nicht selten, wem wohl die freundliche Stimme gehört. In unserem Stadtteilspaziergang im März haben Sie die einmalige Möglichkeit, dererlei Fragen beantwortet zu bekommen. Das historische Technikzentrum der Stadtwerke Halle hat im ehemaligen Umspannwerk in der Lauchstädter Straße eine spannende Ausstellung realisiert, die sich solchen Fragen annimmt. Hier können Sie beispielsweise Exponate der elektrischen Mess- und Prüftechnik bestaunen oder sich der Geschichte der Schwimmbäder Halles annehmen. Das Technikzentrum versammelt technische Hilfsmittel, die zur Versorgung der Bürger von Halle (Saale) in den letzten Jahrzehnten notwendig waren. Werfen Sie ein Blick hinter die technische Kulisse einer Großstadt und erfahren Sie, mit welchem Aufwand der alltägliche Komfort eines funktionierenden Abwassersystems realisiert wird. Begleiten Sie uns in das Technikzentrum der Stadtwerke. Der Spaziergang ist kostenfrei. Um telefonische (0345/68694810) Voranmeldung wird gebeten

Wann: Mittwoch, 25.03.2015, 14:00 Uhr

Treffpunkt: Lauchstädter Straße 14 c/d

Ein Sonntag in der Geschichtswerkstatt!

Versäumen Sie nicht die Gelegenheit am **Sonntag, dem 01. März** die Geschichtswerkstatt Halle-Neustadt zu besuchen. Frank-Torsten Böger öffnet das kleine Museum **ab 14:00 Uhr** für alle Interessenten und gibt Einblicke in die ereignisreiche Vergangenheit der Planstadt. Die Geschichtswerkstatt Halle-Neustadt befindet sich in der Hemingwaystraße 19 und ist mit den Straßenbahnlinien 2,9 und 10 (bis Hst. Mark-Twain-Str.) erreichbar.

KINDER UND JUGENDLICHE

Weitere Angebote

Kreativwerkstatt für Kinder

- Wann: Jeden Donnerstag, 13:30-16:30 Uhr
- Wo: Ideenwerkstatt (Erdgeschoss)

Malwerkstatt

- Wann: jeden Dienstag, 15:00-20:00 Uhr
- Wo: Mal- und Zeichenwerkstatt (Erdgeschoss)
- 1€ Teilnahmestunde

Weitere Angebote

Tanzperlen- Tanzen für Mädchen

- Wann: jeden Montag, Dienstag und Mittwoch, 15:00-20:00 Uhr
- Wo: großer Saal (Erdgeschoss)
- Kosten nach Vereinbarung, Ansprechpartnerin Frau Hoppe

Osterhasen in der Kreativwerkstatt

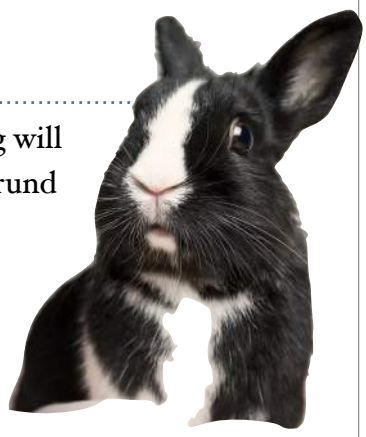

Auch das schönste Fest im Frühling will gut vorbereitet sein. Aus diesem Grund widmet man sich in unserer Kreativwerkstatt schon früh den Osterbasteleien. Los gehts am **Donnerstag, dem 05.03.** Zusammen mit Frau Fließ bemalt ihr kleine Osterhasen aus Holz, die die perfekte Dekoration für das Osterfest darstellen. In der nächsten Woche, **am 12.03.** feiert die Kreativwerkstatt den internationalen Frauentag. Bei Kaffee und Kuchen werden Lieder gesungen und lustige Geschichten erzählt. Besucher sind hier gern gesehene Gäste und herzlich eingeladen mit den Damen der Kreativwerkstatt gemeinsam zu feiern. **Am 21.03.** steht ein ganz besonderer Termin im Kalender. In einer Führung erfahren die Teilnehmerinnen der Kreativwerkstatt historische Fakten, über die Marienkirche Halles. Folgen Sie doch unseren Damen der Kreativwerkstatt und kommen sie 16:45 Uhr zur Marktkirche. Kreatives aus Papier herzustellen, ist für den letzten Termin im Monat, **am 26.03.** vorgesehen. Die Kreatiwekstatt findet jeden Donnerstag von 13:30-16:00Uhr im Raum der Ideenwerkstatt statt.

Ausflugstipp: Auf zur Wipperliese ins romantische Wippertal!

Nur etwa eine Stunde von hier mit dem Auto oder umweltbewusst ein klein bisschen länger mit der Bahn ist es bis ins romantische Wippertal. Und hier erwartet uns nicht nur ein aufblühender Frühling, sondern auch eine kleine Bahn, welche auf 20 Kilometern Strecke Klostermansfeld mit der Stadt Wippra verbindet. Und dem kleinen Flüsschen Wipper hat die Bahn auch ihren liebevollen Spitznamen zu verdanken: die „Wipperliese“. Seit 1920 ist sie auf der Schiene unterwegs. In den letzten Jahren bereits mehrfach von der Einstellung bedroht, ist es zum Sonntag, den 12.April 2015, scheinbar endgültig so weit. Dann soll der letzte der Triebwagen durch das reizende Wippertal rollen. Aber es hat sich schon vor längerer Zeit eine Bürgerinitiative gegründet, die genau das verhindern möchte. Es wurde von Seiten des Landes in Aussicht gestellt, dass die Bahn auch nach dem April weiterhin gelegentlich im Sonder- und Museumsbetrieb fahren kann. Zu wünschen wäre es. Denn die Museumsbrauerei in Wippra, die Vatteröder Teiche, die kleine Parkeisenbahn in Vatterode und viele Wanderwege in und um Wippra warten auf neugierige und unternehmungslustige Besucher. Wippra ist von Halle aus mit dem Sachsen-Anhalt-Ticket für 23,- € zu erreichen. Jeder weitere Mitreisende zahlt 4,- € extra. Maximal können 5 Personen mit dem Sachsen-Anhalt-Ticket unterwegs sein und damit den ganzen Tag quer durch unser Bundesland reisen.

Frank-Torsten Böger

AUSBLICK

Ein Spaziergang über die Peißnitz

Kommen Sie mit uns im April auf die Peißnitz. In einem lockeren Spaziergang erfahren Sie historische Einzelheiten zum beliebtesten Erholungsort der Hallenser. Lassen Sie sich diesen Spaziergang nicht entgehen. Weitere Informationen erhalten Sie im nächsten Heft.

Wir brauchen Ihre Unterstützung

Im April brauchen wir Ihre Unterstützung. Im Rahmen des MDR-Formats „Mitmachen statt Meckern“ suchen wir viele zahlreiche Helfer, die mit uns die abgesessenen Seminarstühle neu beziehen. Falls Sie das Mehrgenerationenhaus „Pusteblume“ tatkräftig unterstützen wollen, können Sie sich Montag, den 13.04. in Ihrem Kalender vormerken. Nähere Informationen erhalten Sie im kommenden „Pusteboten“.

MALWETTBEWERB

Zeigt was in euch steckt und kleckst, zeichnet, tuschiert oder beklebt die Seite ganz nach euren Vorstellung. Wenn ihr fertig seid, schneidet sie einfach ab und bringt sie zu uns in die Pusteblume. Unter allen Teilnehmern verlosen wir tolle Preise. Also rann an die Stifte und Pinsel und zeigt was Ihr könnt! Es lohnt sich.Einsendeschluss ist der 1. April.*

*Der Malwettbewerb richtet sich ausschließlich an Kinder bis 15 Jahre.

Künstler (Name):

Adresse/Telefonnummer:

„Alles auf einen Blick“ März 2015 im Mehrgenerationenhaus

Bei ausgewählten Angeboten kann eine Teilnahmegebühr anfallen *anmeldungspflichtig bei 0345/68694810

1. Sonntag

14:00 Uhr
Geschichtswerkstatt
(Sonderöffnungszeit)

2. Montag

11:00 Uhr Schach
13:30 Uhr Handarbeit
15:00 Uhr Tanzperlen
17:00 Modelleisenbahn

3. Dienstag

10:00 Uhr Nordic Walking
11:00 Uhr Schach
14:00 Uhr Tiffany-Glaskunst
14:00 Uhr Erzählcafé
15:00 Uhr Tanzperlen
15:00 Uhr Malwerkstatt

4. Mittwoch

13:00 Uhr Sozialberatung
15:00 Uhr Tanzperlen

5. Donnerstag

10:00 Uhr Seniorensport
14:00 Uhr Kreativwerkstatt
14:00 Uhr Tanzcafé*
16:00 Uhr Gehirnjogging
17:00 Uhr Modelleisenbahn

6. Freitag

13:00 Uhr Sozialberatung
13:00 Uhr Tischtennis
13:00 Uhr Keramikwerkstatt
15:00 Uhr Infoveranstaltung: Vorsorge und Patientenverfügung*
17:00 Uhr Modelleisenbahn

9. Montag

11:00 Uhr Schach
13:30 Uhr Handarbeit
15:00 Uhr Tanzperlen
17:00 Modelleisenbahn

10. Dienstag

11:00 Uhr Schach
14:00 Uhr Tiffany-Glaskunst
15:00 Uhr Musikzirkel
15:00 Uhr Tanzperlen
15:00 Uhr Malwerkstatt
15:30 Uhr Fototreff

11. Mittwoch

13:00 Uhr Sozialberatung
15:00 Uhr Tanzperlen
16:00 Uhr KulTour: Äthiopien*

12. Donnerstag

10:00 Uhr Seniorensport
10:00 Uhr PC-Kurs Warnstorff
14:00 Uhr Kreativwerkstatt (Frauentags Feier)
15:00 Uhr Bingo
16:00 Uhr Gehirnjogging
17:00 Uhr Modelleisenbahn

„Alles auf einen Blick“ März 2015 im Mehrgenerationenhaus

Bei ausgewählten Angeboten kann eine Teilnahmegebühr anfallen *anmeldungspflichtig bei 0345/68694810

13. Freitag

13:00 Uhr Sozialberatung
13:00 Uhr Tischtennis
13:00 Uhr Keramikwerkstatt
17:00 Uhr Modelleisenbahn

16. Montag

11:00 Uhr Schach
13:30 Uhr Handarbeit
15:00 Uhr Tanzperlen
17:00 Modelleisenbahn

17. Dienstag

11:00 Uhr Schach
14:00 Uhr Tiffany-Glaskunst
15:00 Uhr Tanzperlen
15:00 Uhr Malwerkstatt
15:00 Uhr Infoveranstaltung:
Recycling Plastemüll

18. Mittwoch

13:00 Uhr Sozialberatung
15:00 Uhr Tanzperlen

19. Donnerstag

10:00 Uhr Seniorensport
14:00 Uhr Kreativwerkstatt
16:00 Uhr Gehirnjogging
16:30 Uhr English with Julie
17:00 Uhr Modelleisenbahn

20. Freitag

13:00 Uhr Sozialberatung
13:00 Uhr Tischtennis
13:00 Uhr Keramikwerkstatt
17:00 Uhr Modelleisenbahn

21. Samstag

16:45 Uhr Kreativwerkstatt
(Führung Marktkirche)

23. Montag

11:00 Uhr Schach
13:30 Uhr Handarbeit
15:00 Uhr Tanzperlen
17:00 Uhr Modelleisenbahn

24. Dienstag

11:00 Uhr Schach
14:00 Uhr Tiffany-Glaskunst
15:00 Uhr Musikzirkel
15:00 Uhr Tanzperlen
15:00 Uhr Malwerkstatt
15:30 Uhr Fototreff

25. Mittwoch

13:00 Uhr Sozialberatung
14:00 Uhr SSP:
Technikzentrum*
15:00 Uhr Tanzperlen

26.Donnerstag

10:00 Uhr Seniorensport
10:00 Uhr PC-Kurs Warnstorff
14:00 Uhr Kreativwerkstatt
14:00 Uhr SSP
„Gehirnjogging“
16:30 Uhr English with Julie
17:00 Uhr Modelleisenbahn

27. Freitag

13:00 Uhr Sozialberatung
13:00 Uhr Tischtennis
13:00 Uhr Keramikwerkstatt
17:00 Uhr Modelleisenbahn

30. Montag

11:00 Uhr Schach
13:30 Uhr Handarbeit
15:00 Uhr Tanzperlen
17:00 Uhr Modelleisenbahn

31. Dienstag

11:00 Uhr Schach
14:00 Uhr Tiffany-Glaskunst
15:00 Uhr Tanzperlen
15:00 Uhr Malwerkstatt
15:30 Uhr Fototreff

Mehr Generationen Haus

Mehrgenerationenhaus „Pusteblume“
Zur Saaleaue 51a, 06122 Halle
0345/68694810 / www.mghhalle.de

„Gehirnjogging-Stadtführung“

Eine Joggingtour für den Geist.
Wahrnehmung mit allen Sinnen, Schätz- und kleine Berechnungsaufgaben, Übungen für Kurz- und Langzeitgedächtnis, kleine Konzentrationsaufgaben, Merkfähigkeitsübungen, lokalbezogene Wortspiele und Anregungen für tägliche eigene kleine Trainings.
Wir zeigen Ihnen Halle-Neustadt aus einer ganz anderen Perspektive.

Wann? Donnerstag 26.03.2015, 14:00 Uhr
Wo? Pusteblume Kräutergarten
Kosten? 1 € pro Person

Wir bitten um Voranmeldung!

Bei Interesse melden Sie sich im
„MGH Pusteblume“ (Zur Saaleaue 51a)
0345/68694810 | mghhalle@spi-ost.de

Stadtführung

Bundesministerium für Familie, Senioren, Frauen und Jugend
ESF Europäischer Sozialfonds für Deutschland
EUROPÄISCHE UNION

Mehr Generationen Haus

Mehrgenerationenhaus „Pusteblume“
Zur Saaleaue 51a, 06122 Halle
0345/68694810 / www.mghhalle.de

"Schutz der Meere – Vermeidung von Plastikmüll"

Info-Veranstaltung

Plastik ist aus unserem Alltag nicht mehr wegzudenken. Oft ist es nützlich und lange im Einsatz. Wir verwenden aber auch Unmengen an „Wegwerf“-Plastik und verschwenden damit wichtige Ressourcen. Greenpeace informiert Sie über die Problematik und gibt Tipps zur Verhinderung von Plastemüll.

Wann?	Dienstag den, 17.03.2015
Zeit?	15 Uhr, Seminarraum 1, 1.Etage
Wo?	MGH Pusteblume, Zur Saaleaue 51a
Kosten?	Kostenfreies Angebot

Wir bitten um Voranmeldung!

Bei Interesse melden Sie sich im
„MGH Pusteblume“ (Zur Saaleaue 51a)
0345/68694810 | mghhalle@spi-ost.de

Bundesministerium für Familie, Senioren, Frauen und Jugend
ESF Europäischer Sozialfonds für Deutschland
EUROPÄISCHE UNION

Mehr Generationen Haus

Mehrgenerationenhaus „Pusteblume“
Zur Saaleaue 51a, 06122 Halle
0345/68694810 / www.mghhalle.de

„Vorsorgevollmacht und Patientenverfügung“

Info-Veranstaltung

Wer regelt Ihre Angelegenheiten, wenn Sie es nicht mehr können? Jeder kann plötzlich und unabhängig vom Alter in eine Situation kommen, in der andere für ihn entscheiden müssen. Hier erfahren Sie welche Möglichkeiten Sie haben, damit Ihre Angelegenheiten im Ernstfall so geregelt werden, wie Sie es sich wünschen.

Wann?	Freitag den, 06.03.2015
Zeit?	15 Uhr, großer Saal, Erdgeschoss
Wo?	MGH Pusteblume, Zur Saaleaue 51a
Kosten?	Kostenfreies Angebot

Wir bitten um Voranmeldung!

Bei Interesse melden Sie sich im
„MGH Pusteblume“ (Zur Saaleaue 51a)
0345/68694810 | mghhalle@spi-ost.de

Bundesministerium für Familie, Senioren, Frauen und Jugend
ESF Europäischer Sozialfonds für Deutschland
EUROPÄISCHE UNION

ÜBERSICHT DER ANGEBOTE IM MEHRGENERATIONENHAUS „PUSTEBLUME“

Café Sadaka	0345/68694812
Freiwilligen-Agentur Halle-Saalkreis e.V.	0345/2002810
Halle-Neustadt e.V.	0345/4789034
Keramikwerkstatt	0345/68694810
Kreisvolkshochschule Saalekreis	0345/2213392
Mal und Zeichenwerkstatt 2010 für Erwachsene	0345/8043405
Modelleisenbahn- u. Eisenbahnfreunde Halle-Stadtmitte e.V.	0345/6902033
Outlaw gGmbH für Kinder- und Jugendhilfe	0345/2125867
schillerBühne Halle	0345/3880474
Seniorensport	0345/4701168
SPI Soziale Stadt und Land Entwicklungsgesellschaft mbH	0345/68694810
SV Union Halle-Neustadt e.V.	0345/6923472
Tanzperlen-Halle	0345/6131527
Vietnamesen in Halle (Saale) und Umgebung e.V.	0345/68694810
Verein zur Förderung der Jugend und der Blasmusik Blasebalg e.V.	034774/91865
Zen-Kreis Halle (Saale) e.V.	0174/3004527

Anfahrt

Mehrgenerationenhaus „Pusteblume“
Zur Saaleaue 51 a
06122 Halle

Straßenbahnhaltestelle

Hyazinthenstraße mit den Linien 2, 9, 10, 11

Bushaltestelle

An der Feuerwache mit den Linien 36 und 309

Auto

Anfahrt über Hyazinthenstraße und Kakteenweg (Parkmöglichkeiten)

Kontakt

Internet: www.mghhalle.de
Email: mghhalle@spi-ost.de
Telefon: 0345/68 69 48 10
Redaktion: 0345/68 69 48 15 | r.kircheis@spi-ost.de
Facebook: facebook.com/MGHPusteblume
Twitter: @MGHPusteblume

Wie kommen Sie an weitere Ausgaben des „Pusteboten"?

Der aktuelle „Pustebote" liegt immer zum Ende des Vormonats im Mehrgenerationenhaus „Pusteblume“ aus und kann auch per E-Mail abonniert werden.

Kleingedrucktes...

Die angegebenen Zeiten und Räumlichkeiten können aufgrund aktueller Ereignisse von den Angaben im „Pusteboten" abweichen. Beachten Sie aus diesem Grund bitte immer die aktuellen Aushänge im Haus.

Alle Angebote sind, sofern nicht anders vermerkt, kostenfrei.